



vzw - AIB-VINÇOTTE Belgium - asbl

Siège d'exploitation: Jan Olieslagerslaan 35 • 1800 Vilvoorde  
Tél +32(0)2 674 57 11 • fax +32(0)2 674 59 59 • info@vincotte.be • www.vincotte.com  
Siège social: Diamant Building • Boulevard A. Reyerslaan 80 • B-1030 Bruxelles

Safety, quality and environmental services

Rapport n° : P03240.459 VIL



F 168595

Antwerpen-Limburg tél : 03 221 86 11  Oost & West -Vlaanderen tél : 09 244 77 11  
 Brabant tél : 02 674 57 11  Wallonie tél : 081 432 611

Rési code :

16

PROCÈS VERBAL D'EXAMEN DE CONFORMITÉ ET/OU DE VISITE DE CONTROLE D'UNE INSTALLATION ÉLECTRIQUE BASSE TENSION

Responsable des travaux : Electricité Engels Installation : Commens Propriétaire / gestionnaire :  
Nom, Prénom : Adresse : r. Reine Elisabeth 62  
N° carte d'identité : CP + Commune : 1480 Tubize  
N°TVA : BE Tél. : / /

Bases de l'examen : Règlement Général sur les Installations Electriques (RGIE)

Art 270  mise en usage  modification  extension  Art 86  Art 271bis  Unité d'habitation  
 mobile  temporaire  Art 87  Art 278  Unité de travail domestique  
Art 271  périodique  contrôle  Art 88  Art .....  Parties communes  
Art 276 : renforcement  Art 276bis : vente d'une unité d'habitation  Art .....  Art .....  Unité de travail

Données générales de l'installation électrique : 541449060002581139

Données distributeur EAN 50258960  EAN non communiqué  Compt. kWh non placé  
Compt. kWh n° Index jour 003064 nuit 003870  Compt. kWh exclusif nuit :  
Protection branchement (A) :  020  025  032  040  050  063  080  100  21 n° : Index nuit :

Données installation Conçue pour U<sub>N</sub> :  230 V  3x230 V  3N400 V Type de prise de terre :  
Courant nominal maximum (A) :  020  025  032  40  050  063  080  100  .....  
Câble d'alimentation tableau principal : 3 X 10 mm² - Type : R ek ind

Description installation Dispositif diff. gén. : 40 A / 300 mA Nombre de tableaux : 2 Nombre de circuits terminaux : 14  
Voir annexe(s) Schémas signés

Mesures - tests - contrôle visuel - scellés :

Contacts dir.  Contacts indir.  Montage  Appareils  Matériel  I>/section  Schémas  Contrôle bcl de défaut  
 Résistance de dispersion de la prise de terre : 16 Ω  Isolement général : 0,85 MΩ  Continuité de terre  Test dispositif diff.  
Le dispositif différentiel général :  était plombé  a été plombé  n'a pas été plombé  ne peut pas être plombé

Infractions - Remarques (pour la signification des codes éventuels : voir au verso)

Infractions Nouvelle installation /  
O Néant  
Infractions Installation existante /  
O Néant  
Remarques 2<sup>e</sup> visite selon rapport 004758 de Belon  
O Néant

Conclusion(s) :

La nouvelle installation est conforme / n'est pas conforme au RGIE.  
 L'installation existante est conforme / n'est pas conforme au RGIE.

Agent visiteur :

Nom : Shirlain Agent n° 3240 Date : 16/1/12

Annexe(s) :  Schéma(s) de position : 2  Schéma(s) unifilaire(s) : 2

L'installation électrique doit être recontrôlée avant

16/1/37 (\*)

par le même organisme de contrôle.

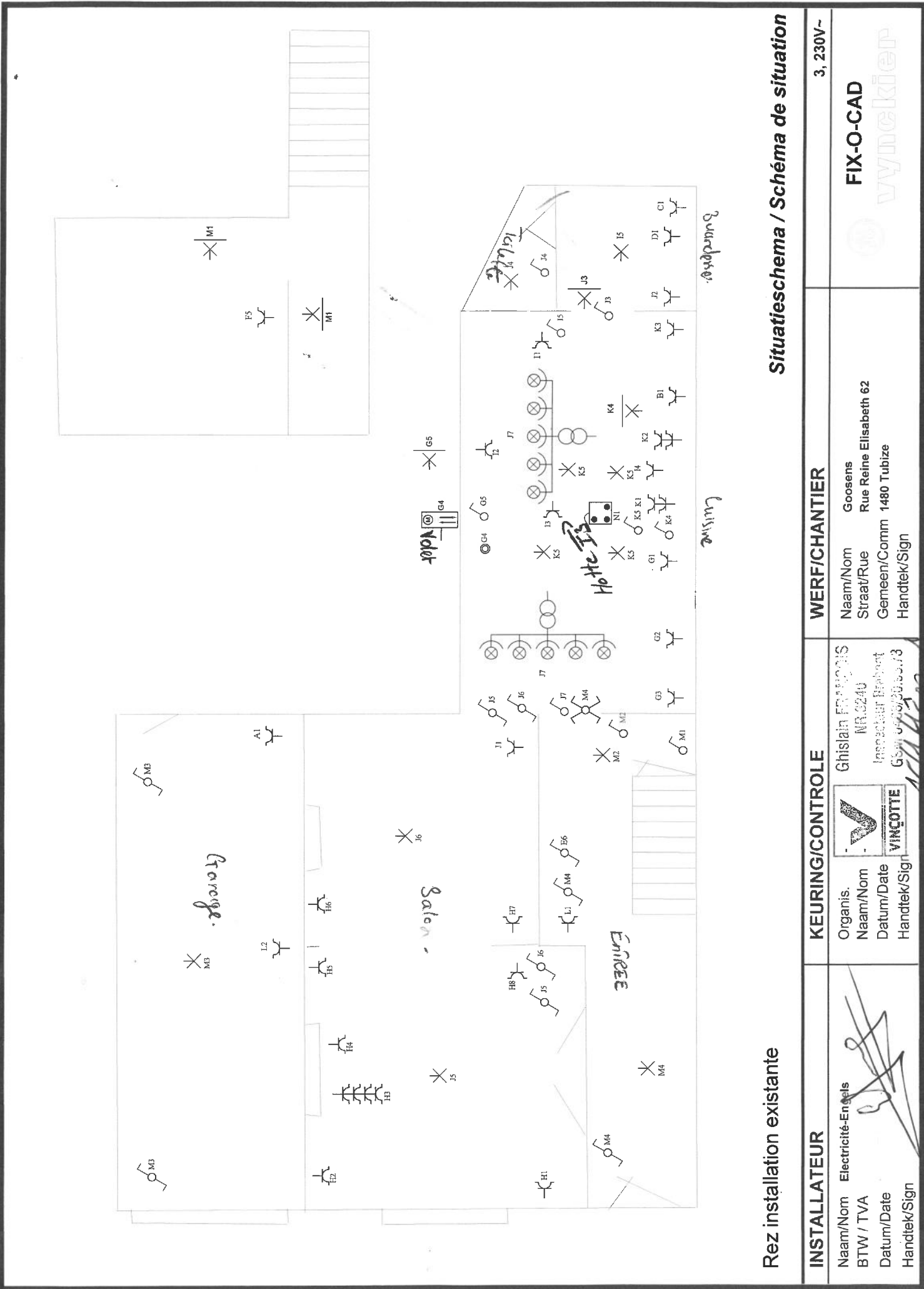

Pour le Directeur Général : Signature

- Ce procès verbal doit être conservé dans le dossier de l'installation électrique et ce dossier doit renseigner toute modification de l'installation.  
- Le Service Public Fédéral Economie doit être avisé immédiatement de tout accident survenu aux personnes et dû, directement ou indirectement, à la présence d'électricité.  
- Le contrôle n'a porté que sur les parties visibles et accessibles de l'installation.  
 Les informations recueillies sur place ne nous permettent pas de déterminer la date de réalisation de l'installation électrique.  
 Nous vous invitons à compléter le(s) schéma(s) pour les éléments qui n'étaient pas visibles lors de la visite de contrôle. En cas de doute portant sur la sécurité de ces éléments, nous vous invitons vivement à faire procéder à une visite de contrôle complémentaire.  
(\*) Les travaux nécessaires pour faire disparaître les infractions constatées au moment de la visite de contrôle doivent être exécutées sans retard et toutes mesures adéquates doivent être prises pour qu'en cas de maintien en service des installations les infractions ne constituent pas un danger pour les personnes et les biens. Dans le cas où, lors de cette nouvelle visite de contrôle, après max. 1 an, des infractions subsistent, l'organisme agréé se doit d'envoyer une copie du procès-verbal de visite de contrôle à la Direction générale de l'Energie préposée à la haute surveillance des installations électriques domestiques.



Rez installatie existante



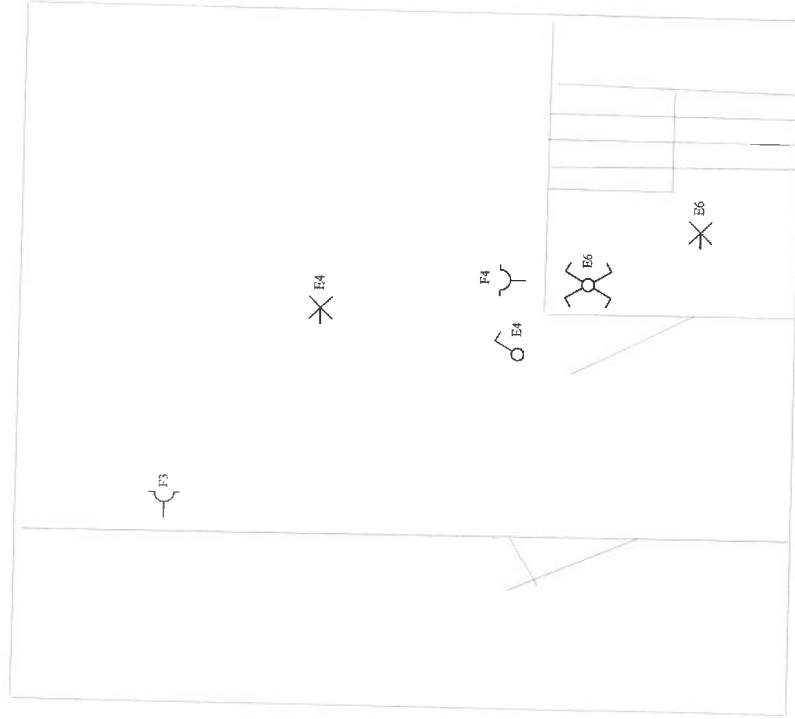
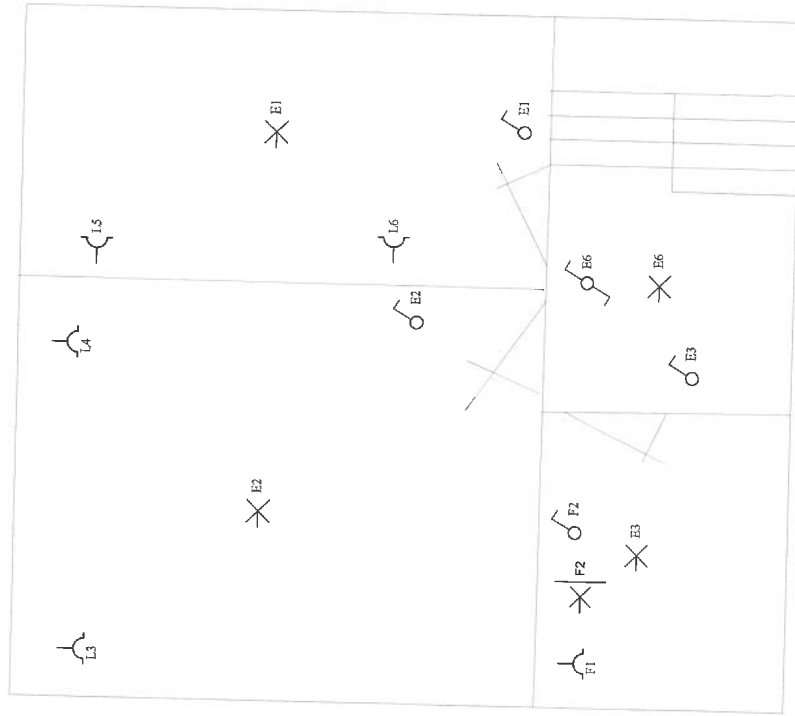

Situatieschema / Schéma de situation

INSTALLATEUR	KEURING/CONTROLE	WERF/CHANTIER	3, 230V~
Naam/Nom Electricité-Engels BTW / TVA Datum/Date Handtek/Sign	 Organis. Ghislain FRANKONS Naam/Nom NR.0240 Datum/Date Inspecteur Frankons Handtek/Sign G.01.06.00.00.73	Naam/Nom Goosens Straat/Rue Rue Reine Elisabeth 62 Gemeen/Comm 1480 Tubize Handtek/Sign	<b>FIX-O-CAD</b> 

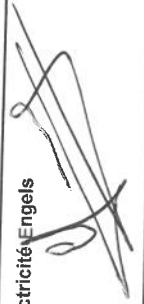
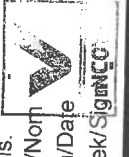

étage installation existante

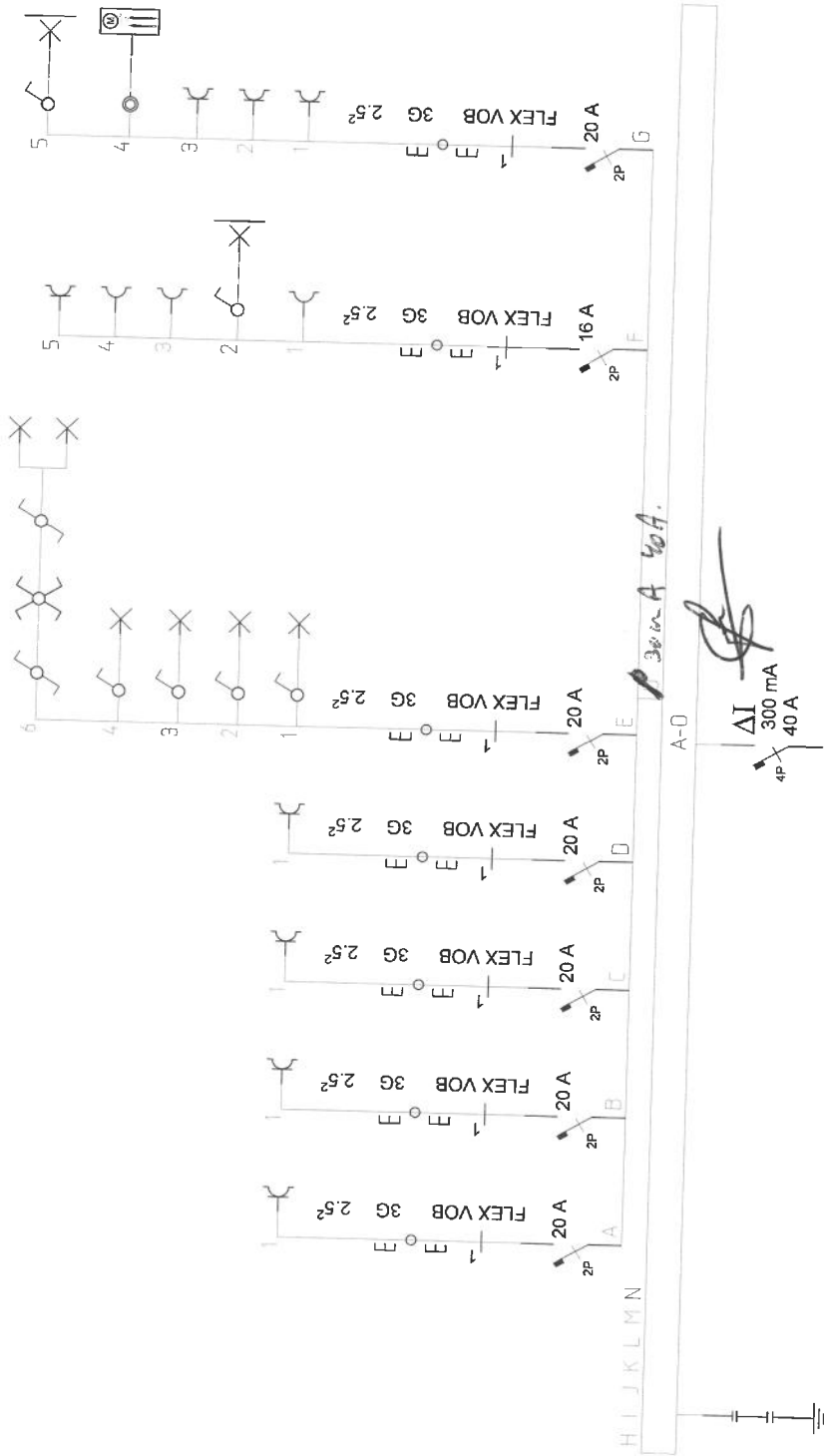

Situatieschema / Schéma de situation

INSTALLATEUR	KEURING/CONTROLE	WERF/CHANTIER	3, 230V~
Naam/Nom Electricité Engels BTW / TVA Datum/Date Handtek/Sign 	Organ.  Naam/Nom G. de Vries Datum/Date 19/03/2019 Handtek/Sign 	Naam/Nom Goosens Straat/Rue Rue Reine Elisabeth 62 Gemeen/Comm 1480 Tubize Handtek/Sign 	<b>FIX-O-CAD</b> 



installation existante

Eendraadsschema/Schéma unifilaire

INSTALLATEUR	KEURING/CONTROLE	WERF/CHANTIER	
Naam/Nom Electricite Engels BTW / TVA Datum/Date Handtek/Sign	Organ.  Naam/Nom Datum/Date Handtek/Sign	Naam/Nom Goosens Straat/Rue Rue Reine Elisabeth 62 Gemeen/Comm 1480 Tubize Handtek/Sign	3, 230V~   FIX-O-CAD  02541

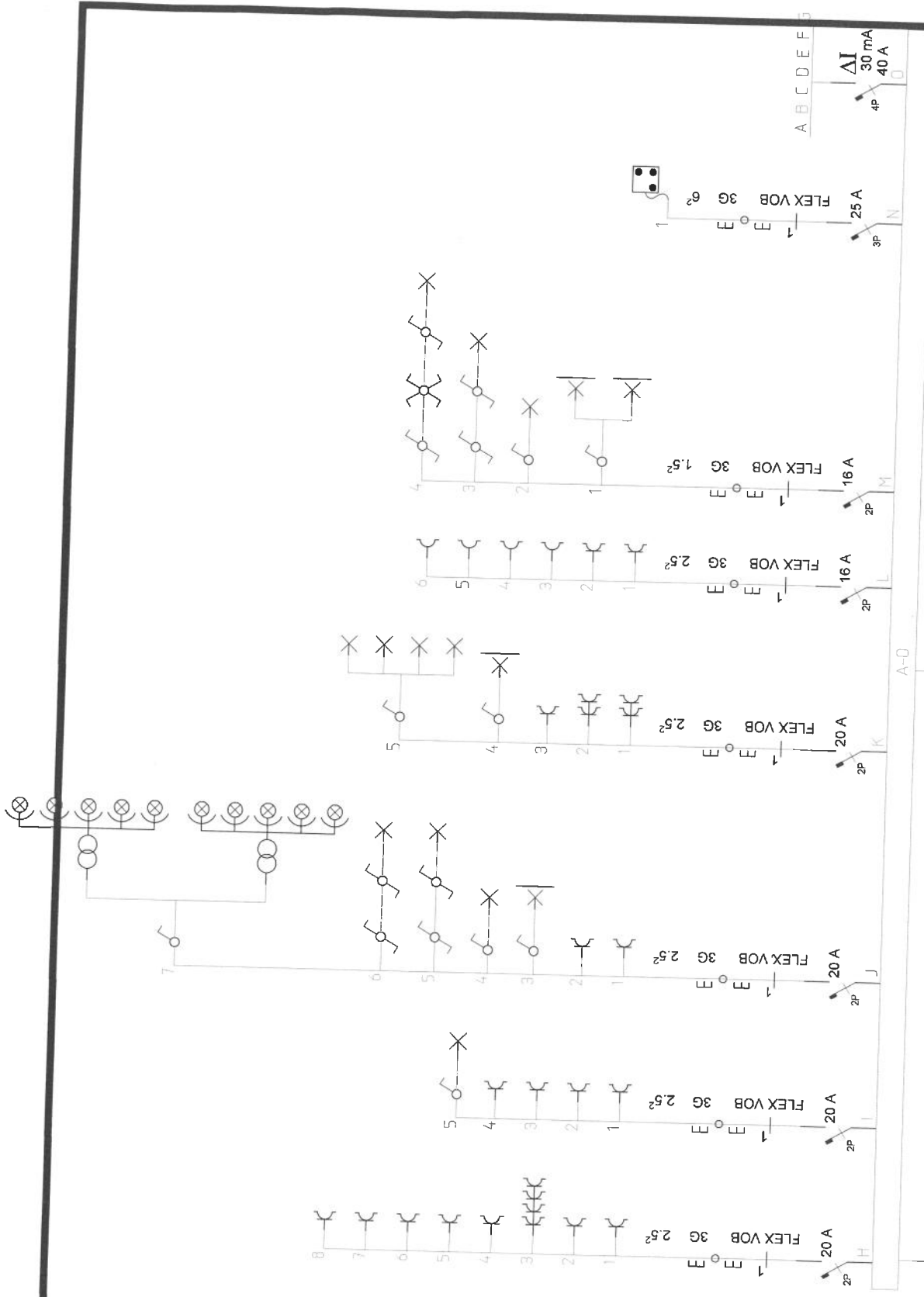

installation existante scd 2

### Eendraadsschema/Schéma unifilaire

INSTALLATEUR		KEURING/CONTROLE		WERF/CHANTIER	
Naam/Nom	Electricité-Engels	Organis.	Guislain P... 005	Naam/Nom	Goosens
BTW / TVA		Naam/Nom	NR.3240	Straat/Rue	Rue Reine Elisabeth 62
Datum/Date		Datum/Date	Inspecteur B... 005	Gemeen/Comm	1480 Tubize
Handtek/Sign		Handtek/Sign		Handtek/Sign	
					3, 230V~
					<b>FIX-O-CAD</b>